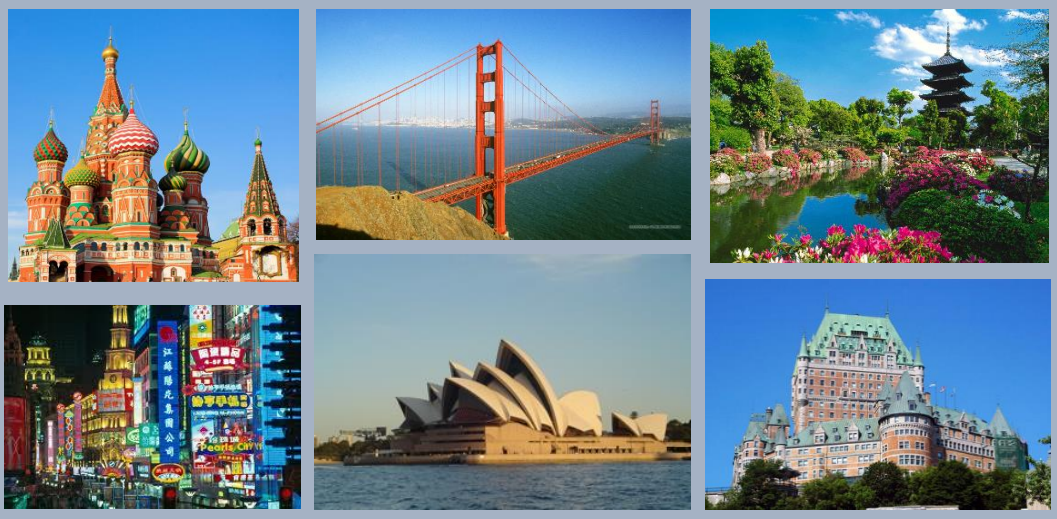

NOMENCLATURE DOUANIERE
à utiliser pour les DAE et les DEB

Val de Loire

En vigueur à compter du 1er janvier 2022

INTERLOIRE
Interprofession des Vins du Val de Loire

Service Economie et Etudes

(Edition de janvier 2022)

	Couleur	Libellé du Produit	A reporter sur la DEB		A reporter sur le DAE	
			Code NC8	Code NGP 9	Code NC8	Code vinicole interprof.
Toutes contenances	Vins mousseux	Anjou mousseux	2204.10.93	4	2204.10.93	4926
		Crémant de Loire	2204.10.93	1	2204.10.93	1890
		Montlouis sur Loire mousseux	2204.10.93	4	2204.10.93	4925
		Saumur mousseux	2204.10.93	4	2204.10.93	4892
		Touraine mousseux	2204.10.93	4	2204.10.93	4893
		Vouvray mousseux	2204.10.93	4	2204.10.93	4891

	Couleur	Libellé du Produit	A reporter sur la DEB		A reporter sur le DAE	
			Code NC8	Code NGP 9	Code NC8	Code vinicole interprof.
VINS TRANQUILLES en recipients n'excédant pas 2 litres (<15°)	Blancs	Anjou blanc	2204.21.17	4	2204.21.17	4898
		Anjou Coteaux de la Loire	2204.21.17	5	2204.21.17	5902
		Bonnezeaux	2204.21.17	5	2204.21.17	5902
		Cheverny blanc ou Cour-Cheverny	2204.21.17	9	2204.21.17	9910
		Chinon blanc	2204.21.17	9	2204.21.17	9906
		Coteaux d'Ancenis blanc	2204.21.17	9	2204.21.17	9905
		Coteaux de l'Aubance	2204.21.17	5	2204.21.17	5902
		Coteaux de Saumur	2204.21.17	5	2204.21.17	5902
		Coteaux du Giennois blanc	2204.21.17	8	2204.21.17	8809
		Coteaux du Layon (avec ou sans nom de commune)	2204.21.17	5	2204.21.17	5901
		Coteaux du Loir blanc	2204.21.17	9	2204.21.17	9906
		Coteaux du Vendômois blanc	2204.21.17	9	2204.21.17	9910
		Côtes d'Auvergne blanc	2204.21.17	9	2204.21.17	9910
		Fiefs Vendéens blanc	2204.21.17	9	2204.21.17	9905
		Gros Plant	2204.21.17	1	2204.21.17	1894
		Haut-Poitou blanc	2204.21.17	9	2204.21.17	9910
		Jasnières	2204.21.17	9	2204.21.17	9906
		Menetou-Salon blanc	2204.21.17	8	2204.21.17	8908
		Montlouis-sur-Loire	2204.21.17	9	2204.21.17	9906
		Muscadet (AC ou Cotes de Grandlieu ou Coteaux de la Loire ou Sèvre-et-Maine)	2204.21.17	2	2204.21.17	2895
		Muscadet sur lie (AC ou Cotes de Grandlieu ou Coteaux de la Loire ou Sèvre-et-Maine)	2204.21.17	2	2204.21.17	2896
		Orléans blanc	2204.21.17	9	2204.21.17	9910
		Pouilly-Fumé ou Pouilly-sur-Loire	2204.21.17	8	2204.21.17	8907
		Quarts de Chaume	2204.21.17	5	2204.21.17	5902
		Quincy	2204.21.17	8	2204.21.17	8809
		Reuilly blanc	2204.21.17	8	2204.21.17	8809
		Sancerre blanc	2204.21.17	3	2204.21.17	3897
		Saumur blanc	2204.21.17	4	2204.21.17	4899
		Savennières	2204.21.17	4	2204.21.17	4900
		St Pourçain blanc	2204.21.17	9	2204.21.17	9910
		Touraine blanc	2204.21.17	6	2204.21.17	6903
		Touraine blanc avec nom de commune (Amboise, Azay, Chenonceau, Mesland, Oisly)	2204.21.17	6	2204.21.17	6904
		Valençay blanc	2204.21.17	9	2204.21.17	9910
		Vouvray	2204.21.17	7	2204.21.17	7891
	Rouges et rosés	Anjou rouge	2204.21.48	2	2204.21.48	2913
		Anjou Villages + Anjou Villages Brissac	2204.21.48	2	2204.21.48	2914
		Bourgueil rouge ou rosé	2204.21.48	4	2204.21.48	4917
		Cabernet d'Anjou	2204.21.48	8	2204.21.48	8923
		Cabernet de Saumur / Saumur rosé	2204.21.48	9	2204.21.48	9924
		Chateaumeillant rouge ou rosé	2204.21.48	9	2204.21.48	9909
		Cheverny rouge ou rosé	2204.21.48	9	2204.21.48	9910
		Chinon rouge ou rosé	2204.21.48	5	2204.21.48	5919
		Coteaux d'Ancenis rouge ou rosé	2204.21.48	9	2204.21.48	9905
		Coteaux du Giennois rouge ou rosé	2204.21.48	9	2204.21.48	9909
		Coteaux du Loir rouge ou rosé	2204.21.48	9	2204.21.48	9910
		Coteaux du Vendômois rouge ou rosé	2204.21.48	9	2204.21.48	9910
		Côtes d'Auvergne rouge ou rosé	2204.21.48	9	2204.21.48	9910
		Fiefs Vendéens rouge ou rosé	2204.21.48	9	2204.21.48	9905
		Haut-Poitou rouge ou rosé	2204.21.48	9	2204.21.48	9910
		Menetou-Salon rouge ou rosé	2204.21.48	9	2204.21.48	9908
		Orléans rouge ou rosé ou Orléans-Cléry	2204.21.48	9	2204.21.48	9910
		Reuilly rouge ou rosé	2204.21.48	9	2204.21.48	9909
		Rosé d'Anjou	2204.21.48	7	2204.21.48	7922
		Rosé de Loire	2204.21.48	9	2204.21.48	9924
		Sancerre rosé	2204.21.48	1	2204.21.48	1912
		Sancerre rouge	2204.21.48	1	2204.21.48	1911
		Saumur Champigny	2204.21.48	3	2204.21.48	3916
		Saumur rouge	2204.21.48	3	2204.21.48	3915
		Saumur Puy-Notre-Dame	2204.29.48	3	2204.29.48	3915
		St Nicolas de Bourgueil rouge ou rosé	2204.21.48	4	2204.21.48	4918
		St Pourçain rouge ou rosé	2204.21.48	9	2204.21.48	9910
		Touraine rouge ou rosé avec nom de commune (Amboise, Azay, Chenonceau, Mesland, Noble Joué)	2204.21.48	6	2204.21.48	6904
		Touraine rosé	2204.21.48	6	2204.21.48	6921
		Touraine rouge	2204.21.48	6	2204.21.48	6920
		Valençay rouge ou rosé	2204.21.48	9	2204.21.48	9910

	Couleur	Libellé du Produit	A reporter sur la DEB		A reporter sur le DAE	
			Code NC8	Code NGP 9	Code NC8	Code vinicole interprof.
VINS TRANQUILLES en recipients compris entre 2 litres et 10 litres, inclus BIB (<15°)	Blancs	Anjou blanc	2204.22.28	6	2204.22.28	6898
		Anjou Coteaux de la Loire	2204.22.28	6	2204.22.28	6902
		Bonnezeaux	2204.22.28	6	2204.22.28	6902
		Cheverny blanc ou Cour-Cheverny	2204.22.28	6	2204.22.28	6910
		Chinon blanc	2204.22.28	6	2204.22.28	6906
		Coteaux d'Ancenis blanc	2204.22.28	6	2204.22.28	6905
		Coteaux de l'Aubance	2204.22.28	6	2204.22.28	6902
		Coteaux de Saumur	2204.22.28	6	2204.22.28	6902
		Coteaux du Giennois blanc	2204.22.28	5	2204.22.28	5809
		Coteaux du Layon (avec ou sans nom de commune)	2204.22.28	6	2204.22.28	6901
		Coteaux du Loir blanc	2204.22.28	6	2204.22.28	6906
		Coteaux du Vendômois blanc	2204.22.28	6	2204.22.28	6910
		Côtes d'Auvergne blanc	2204.22.28	6	2204.22.28	6910
		Fiefs Vendéens blanc	2204.22.28	6	2204.22.28	6905
		Gros Plant	2204.22.28	6	2204.22.28	6894
		Haut-Poitou blanc	2204.22.28	6	2204.22.28	6910
		Jasnières	2204.22.28	6	2204.22.28	6906
		Menetou-Salon blanc	2204.22.28	5	2204.22.28	5908
		Montlouis-sur-Loire	2204.22.28	6	2204.22.28	6906
		Muscadet (AC ou Cotes de Grandlieu ou Coteaux de la Loire ou Sèvre-et-Maine)	2204.22.28	1	2204.22.28	1895
		Orléans blanc	2204.22.28	6	2204.22.28	6910
		Pouilly-Fumé ou Pouilly-sur-Loire	2204.22.28	5	2204.22.28	5907
		Quarts de Chaume	2204.22.28	6	2204.22.28	6902
		Quincy	2204.22.28	5	2204.22.28	5809
		Reuilly blanc	2204.22.28	5	2204.22.28	5809
		Sancerre blanc	2204.22.28	2	2204.22.28	2897
		Saumur blanc	2204.22.28	6	2204.22.28	6899
		Savennières	2204.22.28	6	2204.22.28	6900
		St Pourçain blanc	2204.22.28	6	2204.22.28	6910
		Touraine blanc	2204.22.28	3	2204.22.28	3903
		Touraine blanc avec nom de commune (Amboise, Azay, Chenonceau, Mesland, Oisly)	2204.22.28	3	2204.22.28	3904
		Valençay blanc	2204.22.28	6	2204.22.28	6910
		Vouvray	2204.22.28	4	2204.22.28	4891
	Rouges et rosés	Anjou rouge	2204.22.28	7	2204.22.28	7913
		Anjou Villages + Anjou Villages Brissac	2204.22.28	7	2204.22.28	7914
		Bourgueil rouge ou rosé	2204.22.28	7	2204.22.28	7917
		Cabernet d'Anjou	2204.22.28	8	2204.22.28	8923
		Cabernet de Saumur / Saumur rosé	2204.22.28	9	2204.22.28	9924
		Chateaumeillant rouge ou rosé	2204.22.28	9	2204.22.28	9909
		Cheverny rouge ou rosé	2204.22.28	9	2204.22.28	9910
		Chinon rouge ou rosé	2204.22.28	7	2204.22.28	7919
		Coteaux d'Ancenis rouge ou rosé	2204.22.28	9	2204.22.28	9905
		Coteaux du Giennois rouge ou rosé	2204.22.28	9	2204.22.28	9909
		Coteaux du Loir rouge ou rosé	2204.22.28	9	2204.22.28	9910
		Coteaux du Vendômois rouge ou rosé	2204.22.28	9	2204.22.28	9910
		Côtes d'Auvergne rouge ou rosé	2204.22.28	9	2204.22.28	9910
		Fiefs Vendéens rouge ou rosé	2204.22.28	9	2204.22.28	9905
		Haut-Poitou rouge ou rosé	2204.22.28	9	2204.22.28	9910
		Menetou-Salon rouge ou rosé	2204.22.28	9	2204.22.28	9908
		Orléans rouge ou rosé ou Orléans-Cléry	2204.22.28	9	2204.22.28	9910
		Reuilly rouge ou rosé	2204.22.28	9	2204.22.28	9909
		Rosé d'Anjou	2204.22.28	8	2204.22.28	8922
		Rosé de Loire	2204.22.28	9	2204.22.28	9924
		Sancerre rosé	2204.22.28	9	2204.22.28	9912
		Sancerre rouge	2204.22.28	9	2204.22.28	9911
		Saumur Champigny	2204.22.48	7	2204.22.48	7916
		Saumur rouge	2204.22.28	7	2204.22.28	7915
		Saumur Puy-Notre-Dame	2204.22.28	7	2204.22.28	7915
		St Nicolas de Bourgueil rouge ou rosé	2204.22.28	7	2204.22.28	7918
		St Pourçain rouge ou rosé	2204.22.28	9	2204.22.28	9910
		Touraine rouge ou rosé avec nom de commune (Amboise, Azay, Chenonceau, Mesland, Noble Joué)	2204.22.28	7	2204.22.28	7904
		Touraine rosé	2204.22.28	7	2204.22.28	7921
		Touraine rouge	2204.22.28	7	2204.22.28	7920
		Valençay rouge ou rosé	2204.22.28	9	2204.22.28	9910

	Couleur	Libellé du Produit	A reporter sur la DEB		A reporter sur le DAE	
			Code NC8	Code NGP 9	Code NC8	Code vinicole interprof.
VINS TRANQUILLES en recipients supérieurs 10 litres (<15°)	Blancs	Anjou blanc	2204.29.28	6	2204.29.28	6898
		Anjou Coteaux de la Loire	2204.29.28	6	2204.29.28	6902
		Bonnezeaux	2204.29.28	6	2204.29.28	6902
		Cheverny blanc ou Cour-Cheverny	2204.29.28	6	2204.29.28	6910
		Chinon blanc	2204.29.28	6	2204.29.28	6906
		Coteaux d'Ancenis blanc	2204.29.28	6	2204.29.28	6905
		Coteaux de l'Aubance	2204.29.28	6	2204.29.28	6902
		Coteaux de Saumur	2204.29.28	6	2204.29.28	6902
		Coteaux du Giennois blanc	2204.29.28	5	2204.29.28	5809
		Coteaux du Layon (avec ou sans nom de commune)	2204.29.28	6	2204.29.28	6901
		Coteaux du Loir blanc	2204.29.28	6	2204.29.28	6906
		Coteaux du Vendômois blanc	2204.29.28	6	2204.29.28	6910
		Côtes d'Auvergne blanc	2204.29.28	6	2204.29.28	6910
		Fiefs Vendéens blanc	2204.29.28	6	2204.29.28	6905
		Gros Plant	2204.29.28	6	2204.29.28	6894
		Haut-Poitou blanc	2204.29.28	6	2204.29.28	6910
		Jasnières	2204.29.28	6	2204.29.28	6906
		Menetou-Salon blanc	2204.29.28	5	2204.29.28	5908
		Montlouis-sur-Loire	2204.29.28	6	2204.29.28	6906
		Muscadet (AC ou Cotes de Grandlieu ou Coteaux de la Loire ou Sèvre-et-Maine)	2204.29.28	1	2204.29.28	1895
		Orléans blanc	2204.29.28	6	2204.29.28	6910
		Pouilly-Fumé ou Pouilly-sur-Loire	2204.29.28	5	2204.29.28	5907
		Quarts de Chaume	2204.29.28	6	2204.29.28	6902
		Quincy	2204.29.28	5	2204.29.28	5809
		Reuilly blanc	2204.29.28	5	2204.29.28	5809
		Sancerre blanc	2204.29.28	2	2204.29.28	2897
		Saumur blanc	2204.29.28	6	2204.29.28	6899
		Savennières	2204.29.28	6	2204.29.28	6900
		St Pourçain blanc	2204.29.28	6	2204.29.28	6910
		Touraine blanc	2204.29.28	3	2204.29.28	3903
		Touraine blanc avec nom de commune (Amboise, Azay, Chenonceau, Mesland, Oisly)	2204.29.28	3	2204.29.28	3904
		Valençay blanc	2204.29.28	6	2204.29.28	6910
		Vouvray	2204.29.28	4	2204.29.28	4891
	Rouges et rosés	Anjou rouge	2204.29.28	7	2204.29.28	7913
		Anjou Villages + Anjou Villages Brissac	2204.29.28	7	2204.29.28	7914
		Bourgueil rouge ou rosé	2204.29.28	7	2204.29.28	7917
		Cabernet d'Anjou	2204.29.28	8	2204.29.28	8923
		Cabernet de Saumur / Saumur rosé	2204.29.28	9	2204.29.28	9924
		Chateaumeillant rouge ou rosé	2204.29.28	9	2204.29.28	9909
		Cheverny rouge ou rosé	2204.29.28	9	2204.29.28	9910
		Chinon rouge ou rosé	2204.29.28	7	2204.29.28	7919
		Coteaux d'Ancenis rouge ou rosé	2204.29.28	9	2204.29.28	9905
		Coteaux du Giennois rouge ou rosé	2204.29.28	9	2204.29.28	9909
		Coteaux du Loir rouge ou rosé	2204.29.28	9	2204.29.28	9910
		Coteaux du Vendômois rouge ou rosé	2204.29.28	9	2204.29.28	9910
		Côtes d'Auvergne rouge ou rosé	2204.29.28	9	2204.29.28	9910
		Fiefs Vendéens rouge ou rosé	2204.29.28	9	2204.29.28	9905
		Haut-Poitou rouge ou rosé	2204.29.28	9	2204.29.28	9910
		Menetou-Salon rouge ou rosé	2204.29.28	9	2204.29.28	9908
		Orléans rouge ou rosé ou Orléans-Cléry	2204.29.28	9	2204.29.28	9910
		Reuilly rouge ou rosé	2204.29.28	9	2204.29.28	9909
		Rosé d'Anjou	2204.29.28	8	2204.29.28	8922
		Rosé de Loire	2204.29.28	9	2204.29.28	9924
		Sancerre rosé	2204.29.28	9	2204.29.28	9912
		Sancerre rouge	2204.29.28	9	2204.29.28	9911
		Saumur Champigny	2204.29.48	7	2204.29.48	7916
		Saumur rouge	2204.29.28	7	2204.29.28	7915
		Saumur Puy-Notre-Dame	2204.29.28	7	2204.29.28	7915
		St Nicolas de Bourgueil rouge ou rosé	2204.29.28	7	2204.29.28	7918
		St Pourçain rouge ou rosé	2204.29.28	9	2204.29.28	9910
		Touraine rouge ou rosé avec nom de commune (Amboise, Azay, Chenonceau, Mesland, Noble Joué)	2204.29.28	7	2204.29.28	7904
		Touraine rosé	2204.29.28	7	2204.29.28	7921
		Touraine rouge	2204.29.28	7	2204.29.28	7920
		Valençay rouge ou rosé	2204.29.28	9	2204.29.28	9910

	Couleur	Libellé du Produit	A reporter sur la DEB		A reporter sur le DAE	
			Code NC8	Code NGP 9	Code NC8	Code vinicole interprof.
VINS TRANQUILLES en recipients n'excédant pas 2 litres (<15°)	Blancs	Vins à IGP du Val de Loire	2204.21.79		2204.21.79	
		Vins à IGP du Val de Loire Blanc Sauvignon	2204.21.79	4	2204.21.79	4816
		Vins à IGP du Val de Loire Blanc Chardonnay	2204.21.79	4	2204.21.79	4817
		Vins à IGP du Val de Loire Blanc autres	2204.21.79	4	2204.21.79	4818
	Rouges et rosés	Vins à IGP du Val de Loire	2204.21.80		2204.21.80	
		Vins à IGP du Val de Loire Rouge Gamay	2204.21.80	4	2204.21.80	4819
		Vins à IGP du Val de Loire Rouge autres	2204.21.80	4	2204.21.80	4820
		Vins à IGP du Val de Loire rosés	2204.21.80	4	2204.21.80	4821
VINS TRANQUILLES en recipients compris entre 2 litres et 10 litres, inclus BIB (<15°)	Blancs	Vins à IGP du Val de Loire	2204.22.79		2204.22.79	
		Vins à IGP du Val de Loire Blanc Sauvignon	2204.22.79	4	2204.22.79	4816
		Vins à IGP du Val de Loire Blanc Chardonnay	2204.22.79	4	2204.22.79	4817
		Vins à IGP du Val de Loire Blanc autres	2204.22.79	4	2204.22.79	4818
	Rouges et rosés	Vins à IGP du Val de Loire	2204.22.80		2204.22.80	
		Vins à IGP du Val de Loire Rouge Gamay	2204.22.80	4	2204.22.80	4819
		Vins à IGP du Val de Loire Rouge autres	2204.22.80	4	2204.22.80	4820
		Vins à IGP du Val de Loire rosés	2204.22.80	4	2204.22.80	4821
VINS TRANQUILLES en recipients supérieurs 10 litres (<15°)	Blancs	Vins à IGP du Val de Loire	2204.29.79		2204.29.79	
		Vins à IGP du Val de Loire Blanc Sauvignon	2204.29.79	4	2204.29.79	4816
		Vins à IGP du Val de Loire Blanc Chardonnay	2204.29.79	4	2204.29.79	4817
		Vins à IGP du Val de Loire Blanc autres	2204.29.79	4	2204.29.79	4818
	Rouges et rosés	Vins à IGP du Val de Loire	2204.29.80		2204.29.80	
		Vins à IGP du Val de Loire Rouge Gamay	2204.29.80	4	2204.29.80	4819
		Vins à IGP du Val de Loire Rouge autres	2204.29.80	4	2204.29.80	4820
		Vins à IGP du Val de Loire rosés	2204.29.80	4	2204.29.80	4821

	Couleur	Libellé du Produit	A reporter sur la DEB		A reporter sur le DAE	
			Code NC8	Code NGP 9	Code NC8	Code vinicole interprof.
	Mousseux	vins sans IG avec cépage mousseux	2204.10.96		2204.10.96	
VINS TRANQUILLES en recipients n'excédant pas 2 litres (<15°)	Blancs	vins français sans IG Blanc, Chardonnay français	2204.21.81	1	2204.21.81	1871
		vins français sans IG Blanc, Sauvignon français	2204.21.81	2	2204.21.81	2872
		vins français sans IG Blanc, bicépages français	2204.21.81	7	2204.21.81	7874
		vins français sans IG Blanc, autres cépages français	2204.21.81	8	2204.21.81	8875
	Rouges et rosés	vins français sans IG Rouge, Merlot	2204.21.82	1	2204.21.82	1881
		vins français sans IG Rouge, Syrah	2204.21.82	2	2204.21.82	2882
		vins français sans IG Rouge, Cabernet sauvignon	2204.21.82	3	2204.21.82	3883
		vins français sans IG Rouge, Pinot	2204.21.82	4	2204.21.82	4884
		vins français sans IG Rouge, Gamay	2204.21.82	5	2204.21.82	5885
		vins français sans IG Rouge, bicépages	2204.21.82	6	2204.21.82	6888
		vins français sans IG Rouge, autres cépages	2204.21.82	7	2204.21.82	7889
		vins français sans IG Rosé, cépages	2204.21.82		2204.21.82	
		vins sans IG Rosé Cinsault français	2204.21.82	8	2204.21.82	8876
		vins sans IG Rosé Syrah français	2204.21.82	8	2204.21.82	8877
		vins sans IG Rosé Grenache français	2204.21.82	8	2204.21.82	8878
		vins sans IG Rosé Bi-cépage français	2204.21.82	8	2204.21.82	8879
		vins sans IG Rosé autres cépages français	2204.21.82	8	2204.21.82	8880
VINS TRANQUILLES en recipients compris entre 2 litres et 10 litres, inclus BIB (<15°)	Blancs	vins français sans IG Blanc, Chardonnay français	2204.22.81	1	2204.22.81	1871
		vins français sans IG Blanc, Sauvignon français	2204.22.81	2	2204.22.81	2872
		vins français sans IG Blanc, bicépages français	2204.22.81	7	2204.22.81	7874
		vins français sans IG Blanc, autres cépages français	2204.22.81	8	2204.22.81	8875
	NOMENCLATURE DOUANIERE à utiliser pour les DAE et les DEB Val de Loire	vins français sans IG Rouge, Merlot	2204.22.82	1	2204.22.82	1881
		vins français sans IG Rouge, Syrah	2204.22.82	2	2204.22.82	2882
		vins français sans IG Rouge, Cabernet sauvignon	2204.22.82	3	2204.22.82	3883
		vins français sans IG Rouge, Pinot	2204.22.82	4	2204.22.82	4884
		vins français sans IG Rouge, Gamay	2204.22.82	5	2204.22.82	5885
		vins français sans IG Rouge, bicépages	2204.22.82	6	2204.22.82	6888
		vins français sans IG Rouge, autres cépages	2204.22.82	7	2204.22.82	7889
		vins français sans IG Rosé, cépages	2204.22.82		2204.22.82	
		vins sans IG Rosé Cinsault français	2204.22.82	8	2204.22.82	8876
		vins sans IG Rosé Syrah français	2204.22.82	8	2204.22.82	8877
		vins sans IG Rosé Grenache français	2204.22.82	8	2204.22.82	8878
		vins sans IG Rosé Bi-cépage français	2204.22.82	8	2204.22.82	8879
		vins sans IG Rosé autres cépages français	2204.22.82	8	2204.22.82	8880
VINS TRANQUILLES en recipients supérieurs 10 litres (<15°)	Blancs	vins français sans IG Blanc, Chardonnay français	2204.29.81	1	2204.29.81	1871
		vins français sans IG Blanc, Sauvignon français	2204.29.81	2	2204.29.81	2872
		vins français sans IG Blanc, bicépages français	2204.29.81	7	2204.29.81	7874
		vins français sans IG Blanc, autres cépages français	2204.29.81	8	2204.29.81	8875
	Rouges et rosés	vins français sans IG Rouge, Merlot	2204.29.82	1	2204.29.82	1881
		vins français sans IG Rouge, Syrah	2204.29.82	2	2204.29.82	2882
		vins français sans IG Rouge, Cabernet sauvignon	2204.29.82	3	2204.29.82	3883
		vins français sans IG Rouge, Pinot	2204.29.82	4	2204.29.82	4884
		vins français sans IG Rouge, Gamay	2204.29.82	5	2204.29.82	5885
		vins français sans IG Rouge, bicépages	2204.29.82	6	2204.29.82	6888
		vins français sans IG Rouge, autres cépages	2204.29.82	7	2204.29.82	7889
		vins français sans IG Rosé, cépages	2204.29.82		2204.29.82	
		vins sans IG Rosé Cinsault français	2204.29.82	8	2204.29.82	8876
		vins sans IG Rosé Syrah français	2204.29.82	8	2204.29.82	8877
		vins sans IG Rosé Grenache français	2204.29.82	8	2204.29.82	8878
		vins sans IG Rosé Bi-cépage français	2204.29.82	8	2204.29.82	8879
		vins sans IG Rosé autres cépages français	2204.29.82	8	2204.29.82	8880

	Couleur	Libellé du Produit	A reporter sur la DEB		A reporter sur le DAE	
			Code NC8	Code NGP 9	Code NC8	Code vinicole interprof.
	Mousseux	vins sans IG sans cépage	2204.10.98		2204.10.98	
VINS TRANQUILLES en recipients n'excédant pas 2 litres (<15°)	Blancs	autres vins blancs français	2204.21.83		2204.21.83	
	Rouges et rosés	autres vins rouges français	2204.21.84		2204.21.84	
		autres vins rosés français	2204.21.84		2204.21.84	
VINS TRANQUILLES en recipients compris entre 2 litres et 10 litres, inclus BIB (<15°)	Blancs	autres vins blancs français	2204.22.83		2204.22.83	
	Rouges et rosés	autres vins rouges français	2204.22.84		2204.22.84	
		autres vins rosés français	2204.22.84		2204.22.84	
VINS TRANQUILLES en recipients supérieurs 10 litres (<15°)	Blancs	autres vins blancs français	2204.29.83		2204.29.83	
	Rouges et rosés	autres vins rouges français	2204.29.84		2204.29.84	
		autres vins rosés français	2204.29.84		2204.29.84	